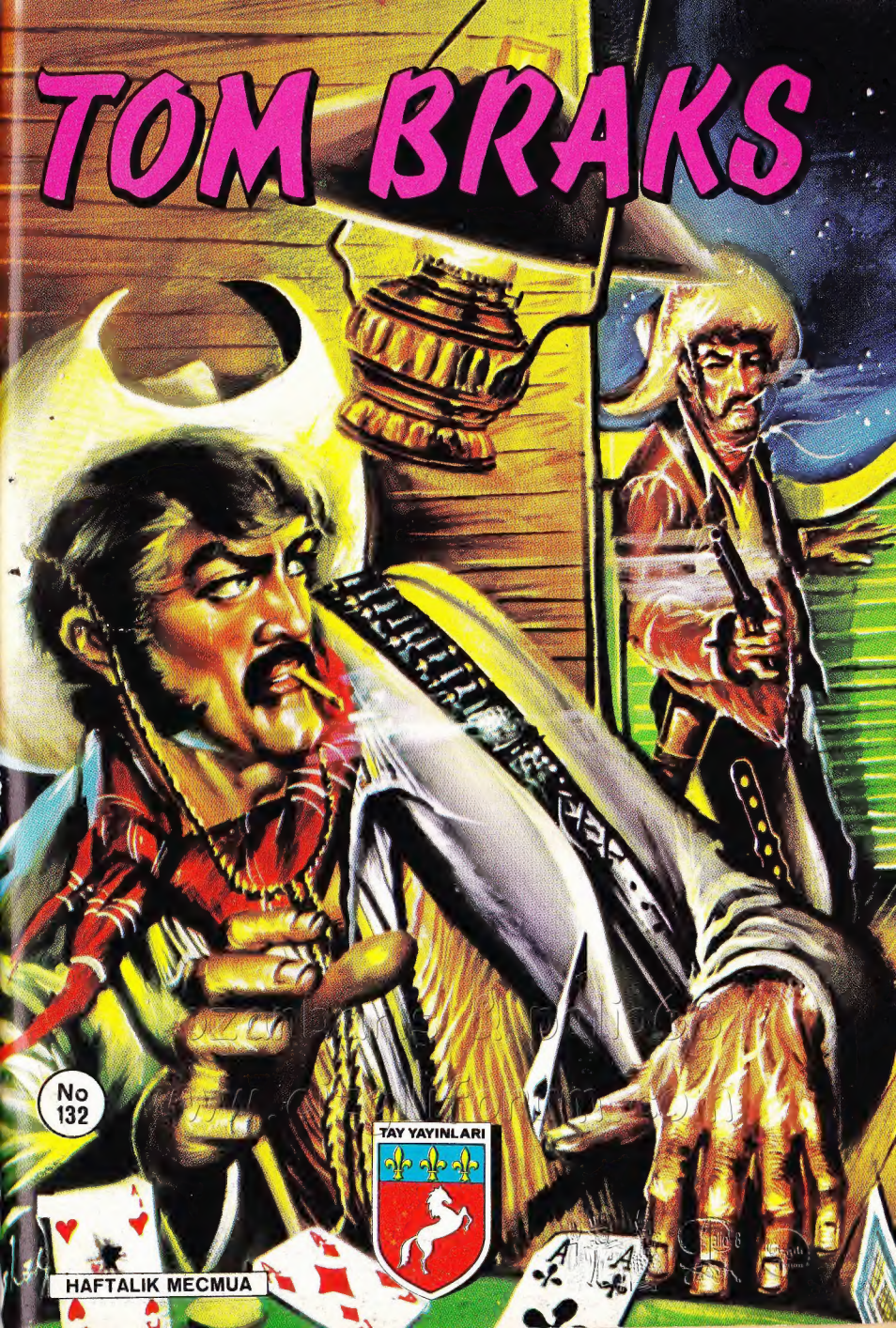
TOM BRAKS
No 132
TAY YAYINLARI
HAFTALIK MECMUA

Bütün dünyada olduğu gibi Türkiye'de de Mini Ringo okuyucuların gönlünü fethetti...

MINI RINGO

Sayıları her hafta artan vefakâr hayranlarıma binlerce teşekkür...

MINI RINGO

Mini Ringo ile mutlu ve neşeli bir hafta sonu dileriz!...

TOM BRAKS dörtlerin esrarı

İŞTE, ROSTO VE KÖFTELERİNİZ GELDİ!

HURRA!.. KURT GİBİ ACIKMIŞTIM!

Nº 132

OOH!.. DALGA MI GEÇİYORSUN BENİMLE?

ÇOK MU?

HA! HA! HA!

BUNLAR DİŞİMİN KOVUĞUNA BİLE GİTMEZ!

GETİRDİĞİN KÖFTELERİ ONLA ÇARP.. ANCAK YETER..

ON.. ONLA MI?

DOSTUMUN İŞTAHI SONSUZDUR!

BÖYLE BİRŞEY GÖRMEDİM HİÇ..!

..BİN DİŞMEMİŞ KÖFTE.. BAKIN.. GELİYOR GENE!..

ENSELENDİK!

TA KENDİSİ... HEMEN KAÇMALIYIZ!
ÇOK GEÇ.. ONUNLA KARŞILAŞMAYA MECBURSUN TOM BRAKS!
RESTAURA
BİRKAÇ SANİYEM VAR.. BU DA YETER BANA..
ELİNİ ÇABUK TUT, TOM BRAKS.!
ŞU CEKETLE ŞAPKAYI DA AL..
BU ŞEYTANIN BİZİ BULACAĞINDAN EMİNDİM.!
DOĞRU BURAYA GELİYOR.. ŞÜPHESİZ ATLARIMIZI TANIDI.!
HAH.! YAKALADIM SİZİ.!

TOM BRAKS NEREDE? BU DEFA ATLATAMAZ BENİ.!
SİZE KÖTÜ BİR HABERİM VAR, WİCKAM! TOM BRAKS GÖÇ ETTİ.!
NE DEMEK İSTİYORSUN.?
ÇİNE GİTTİ.. DÖRT-BEŞ YILDAN ÖNCE DE DÖNMEZ!
BANA BUNU YUTTURAMAZSINIZ.!
SİZ ONUN EN YAKIN POSTLARISINIZ! YAKINDA YANINIZA DÖNER.! BİLİRSİNİZ, ÇOK SABIRLIYIMDIR..
OH.! TABİİ.. TABİİ..!
MÜSAADENİZLE OTURABİLİR MİYİM?
BEŞ YIL GÖZÜNÜZÜ KORKUTMADIYSA BUYRUN!
BEŞ DEĞİL, ELLİ YIL DA OLSA ONU BEKLEYECEĞİM.!
BANA MÜSAADE.. GİTMEM LAZIM.!
GÜLE GÜLE, MİSTER SAM..

HAY ALLAH! TANIYACAK DİYE ÖDÜM PATLADI.. ÖF!
TOM BRAKS BURADAN AYRILIRKEN UZUN ZAMAN DÖNMEMEYE KARARLIYDI BAY WICKAM!
PÖH! SONUNDA ZAFER BENİM OLACAK!

"SAN FRANSİSKO'NUN SESİ" BATININ EFSANEVİ KAHRAMANIYLA YAPTIĞIM RÖPORTAJLARI YAYINLAYINCA ÜNLÜ BİR GAZETECİ OLACAĞIM! BELKİ SİZLER..
YANILIYORSUN- BU KONUDA KONUŞMAYA YETKİMİZ YOK..
SALÇALI KÖFTE! BİZDEN BİRŞEY BEKLEME!

HIRSIZ VAAR! ELBİSELERİM ÇALINMIŞ!
ESKİ HALİME DÖNEBİLİRİM, ARTIK!
SALOON
CEKETİMLE ŞAPKAM!. ŞU ASKIYA ASMIŞTIM!
İMKÂNSIZ BÖYLE BİRŞEY!.. ÇOK ÜZGÜNÜM..

ELİMİ BİRAZ ÇABUK TUTAYIM YOKSA LOKANTA SAHİBİ HAPI YUTACAK..
CEKET VE ŞAPKAM EN AZINDAN YİRMİ DOLAR EDER.. ÖDİYECEKSİNİZ BUNU!
SAKİN OLUN.. BULURUZ ELBET.. BELKİ DE BAŞKA BİR YERE..

HAYIR! BURAYA ASTIĞIMA EMİNİM..
FAKAT.. ŞU PENCEREDEKİLER SİZİN DEĞİL Mİ?
HAY ALLAH! DOĞRU- AMA EMİNİM Kİ ORAYA...
ORAYA KOYMAMIŞSINIZ DEMEK..

DEMEK HİÇ BİRŞEY ANLATMIYACAK SINIZ BANA!
ŞİMDİ OTELE GİDEYİM.. BİZİMKİLER DE GAZETECİDEN KURTULUNCA ORAYA GELİRLER..

DLENG!
BOŞ ODANIZ VAR MI?
EVET BAYAN! ÇOK KALACAK MISINIZ?
BAYAN BURADA KALMAYACAK!
SAHİDEN BİZE HOŞÇA KAL DEMEDEN Mİ GİDECEKSİN, JANE?
SİZ HA!?
SA..SALONUNUZDA ÇALIŞMAK İSTEMİYORUM ARTIK! BU KASABAYI TERKEDECEĞİM!

İTİRAZ İSTEMEM..SALONA DÖNECEKSİN! DANS NUMARAN ÇOK TUTULDU..
BENİM TEKLİFİMİ DE YABANA ATMA! EVLENİRSEK DANS ETMEKTEN KURTULURSUN!
GİT YANIMDAN, BUSHELL..SENİNLE ASLA EVLENMEM!
SENİN DE SALONUNA ADIMIMI ATMAYACAĞIM BREWER!
BU ÖFKELİ HALİNLE DE HOŞUMA GİDİYORSUN JANE.. GEL!
BIRAK BENİ..!
YETTİ ARTIK! SABRIM TÜKENİYOR! TOKATI YİYECEKSİN..
SAKİN OLUN BEYLER!
SEN KARIŞMA BU İŞE.. YOKSA VAZOYU SURATINA YERSİN!

BEN .. BEN .. HAYIR!
HEY!.SİZ İKİNİZ! KADINLARLA İHTİYARLARA BU ŞEKİLDE DAVRANILMAZ.!
KIZI BIRAKIN VE DEFOLUN.!
BU DA KİM?
UKALÂNIN BİRİ! AMA GÖRÜR ŞİMDİ GÜNÜNÜ!
BREWER ÇOK ZEKİ..
PAK!
..BU GÜZEL YUMRUĞU YEMEK İÇİN KENDİ AYAĞIYLA GELDİ.!
BAMM!!
DİKKAT.!
KORKMAYIN, BAYAN! BU TİP ADAMLARIN NE KADAR KALLEŞ OLDUĞUNU İYİ BİLİRİM..

GÜZEL SÖZDEN ANLAMAZLAR..!. ZOR KULLANMAK LÂZIM.!
SPAM!
FAKAT BAZEN DE FAZLA SERT DAVRANMAK ZORUNDA KALIYORUZ!
MESELÂ BU ARADA BREWER SİLÂH ÇEKMEYE NİYETLENİYORDUR, AMA BOŞUNA-
..ÇÜNKÜ BEN ONDAN DAHA HIZLIYIM.!
ŞİMDİ, DEFOLUN! KENDİ KENDİNİZE ÇIKIP GİDİN YOKSA..
...TEKMEYLE ÇIKARTACAĞIM.!
OUCH!

BU İŞ BURADA BİTMEZ, GENE GÖRÜŞECEĞİZ..
BİR DAHA SEFERE BÖYLE İYİ DAVRANMAM AMA..
UNUTMA, JANE!.. SENİ ALMAYA YİNE GELECEĞİM!
ÇOK YAKINDA!
ÇOK TEŞEKKÜR EDERİM, BEYEFENDİ! BENİM YÜZÜMDEN BAŞINIZ DERDE GİRDİ..
HARİKAYDINIZ TOM BRAKS!.. SAĞOLUN..!
OH! ŞU ÜNLÜ TOM BRAKS MI?
TANIYANLAR ÖYLE DER!
SİZİ NEDEN KAÇIRMAK İSTEDİLER?
BREWER'İN SALONUNDA DANSÖZÜM.. ARKADAŞI BUSHELL'İN BİRKAÇ MİL ÖTEDE BİR ÇİFTLİĞİ VAR..
...BANA EVLENME TEKLİF ETTİ.. FAKAT BUSHELL'LE EVLENMEKTENSE BEKÂR ÖLMEYİ TERCİH EDERİM!

DAHA ÖNCE DE KAÇMAYI DENEDİM.. HER DEFASINDA BREWER'İN ADAMLARI MANİ OLDU!
BENİ KORUYACAKSINIZ, DEĞİL Mİ TOM BRAKS!?
GAYET TABİİ! İLK POSTA ARABASININ KALKACAĞI GÜNE KADAR ODANIZDAN DIŞARI ÇIKMAYIN!
GELİN BAYAN! SİZE ODANIZI GÖSTEREYİM..
ÇOK TEŞEKKÜRLER TOM BRAKS!
BU SIRADA..
BİR SAAT GEÇTİ WİCKAM! GERİYE BEKLİYECEĞİNİZ BEŞ YILDAN ALTMIŞ DAKİKA EKSİK BİR SÜRE KALIYOR..
YOK CANIM.. EMİNİM Kİ YAKINLARDA BİR YERDEDİR..
TONTON! BELKİ DE TOM BRAKS BEYİ KABUL EDER.. HA..?
?!
ÖYLE YA! BİRAZ BEKLEYİN WİCKAM!
ÇOK NAZİKSİN BARON..

TOM BRAKS! WICKAM SENİ GÖRMEKTE ISRAR EDİYOR! BİR KOLAYLIK GÖSTERİNİZ..
TAMAM! SİZİNLE YARIM SAAT GÖRÜŞEBİLECEK.. GİRİN LÜTFEN!
BU YARDIMINIZI HİÇ UNUTMAYACAĞIM!
HATTA YARIM SAATTEN FAZLA DA KALABİLİRSİNİZ!
KAPI, KALE KAPISI GİBİ- KOLAY ÇIKAMAZ! KAÇALIM..
HARİKA BİR FİKİRDİ BARON!
İMDAAT..! AÇIN KAPIYI!
SPONK
SPONK
BU GİBİLERE HERŞEY MÜSTAHAKTIR..!
İLKBAHARA KADAR O ODADA KALABİLİR MİDERSİN?

BU SIRADA..
MERHABA PATRON!
ADAMLARI BÜROMA ÇAĞIR! SEN DE GELİYOR MUSUN BUSHELL?
VAY CANINA! GÖZÜM AMMA MOSARMIŞ!
ÜZÜLME! BUNUN ACISINI HEMEN ÇIKARACAĞIZ!.
TOM BRAKS ALTIN YILDIZ OTELİNDE.. GİDİP HESABINI GÖRÜN HEMEN..
MERAK ETME PATRON!.. HEMEN..
DİKKAT EDİN!.. ÖLMESİN! YOKSA KANUN YAKAMI BIRAKMAZ..
BİZE GÜVENEBİLİRSİN.. BU GİBİ İŞLERDE ÜSTÜMÜZE YOKTUR..
BU ŞENLİĞİ YAKINDAN İZLEMEK İSTERDİM..
BEN DE! FAKAT UZAKTA KALMAMIZ DAHA DOĞRU OLUR!.

AZ SONRA..

SICAK BİR BANYO YAPIP HEMEN YATAYIM..

İŞTE ORADA!

HEM DE SİLÂHSIZ!. 'Nİ BİR FIRSAT DOĞ-RUSU -

ATILIN ÜSTÜNE!

SPLASC!

AAH..

SPACK!

ELBİSEYLE BANYO İLKEL KİŞİ-LERE MAHSUSTUR.. SÖYLEYİN BAKALIM.. KİMLERLE TANIŞI-YORUM?

HER NEYSE..YİNE DE SİZİ GEREKTİĞİ GİBİ KARŞILAMALIYIM.. HAY ALLAH..

SWISSS!!!

ELİMİZDE ARTIK..ATILIN ÜSTÜNE ÇOCUKLAR!.

ALLAH KAHRETSIN! HERİF BOĞA GİBİ, GÜÇLÜ..
OUCH!
PAK!
TAMAM ÇOCUKLAR! ŞİMDİ BİRAZ EĞLENELİM ŞUNUNLA!
PATRONUN TEMİZ İŞ İSTEDİĞİNİ DE UNUTMAYIN..!
BEN TUTUYORUM! DEVAM EDİN..!
AH!
MEMNUNİYETLE!

BU SIRADA..
BAY TOM, BRAKS!
NE OLUYOR?!
PAK! AH!!
OUCH!!
SBAMM!!
OUCH!
AMAN TANRIM!
TANTON!.. BARON! İÇERDE KAVGA VAR!
BİR KOKMUŞ KÖFTE..
NEE?
CRAKS!
TOM BRAKS! TOM BRAKS!
SEN TOM BRAKS'A BAK BARON!
ÇOK GEÇ.. HERİFLER PENCEREDEN KAÇMIŞ!

NASILSIN TOM BRAKS? NE OLDU?
ÖF! SANKİ ÜSTÜMDEN BİR BİZON SÜRÜSÜ GEÇTİ...
ANİDEN ÜSTÜME ATILDILAR!
HERİFLERİ GÖREBİLDİN Mİ BARİ?
HEPSİ YABANCIYDI... AMA GÖRSEM TANIRIM..
NEDEN SALDIRDILAR DERSİN?
BİRAZ ÖNCE BİR KIZA SALDIRAN İKİ KİŞİYİ ISLATMIŞTIM.. ONUN İNTİKAMI OLMALI..
KENDİNİ NASIL HİSSEDİYORSUN?
BİRAZ KÖTÜ. NEYSE Kİ VAKTİNDE YETİŞTİNİZ!
BİR HAVLU GETİREYİM!
BİN TUZSUZ KÖFTE!

OH! KALLEŞ SABUN!
BİRAZ ÖNCE BENİM DE BAŞIMA AYNI ŞEY GELDİ!
KAYIP DÜŞMESEYDİM KAVGANIN SONUCU DEĞİŞİRDİ.. NEYSE. BİRAZ YATAYIM BEN..
ALÇAKLAR!.. BİRE KARŞI DÖRT HA..!
ERTESİ GÜN..
HAYIR, BAYIM! TOM BRAKS İSİMLİ KİMSE YOK BURADA..
TEŞEKKÜRLER! HOŞÇA KALIN..
GÜLE GÜLE BAYIM!
BENİ TAM VAKTİNDE BÜYÜK BİR TEHLİKEDEN KURTARDIN..
SİZE FAYDALI OLABİLDİYSEM NE MUTLU BANA TOM BRAKS!
BÖYLE EFSANEVİ BİR KAHRAMANA YARDIM EDECEĞİM HİÇ AKLIMA GELMEZDİ..
OOO!

AZ SONRA..
HAH.! BREWER'İN SALONU BURASI OLMALI..
SALOON
VAY CANINA! ŞU HAYDUTU TANIDIM..
DÜN AKŞAMKİ NEŞELİ TARTIŞMAMIZ YARIDA KALMIŞTI HATIRLADIN MI?
KÖR ŞEYT..
AH! OUCH! PAK!
BAM!!
OOUCH!!
BREWER'İN BÜROSUNDA..
GENE BİR SERSERİ.. GİT BAK, ŞUNA..
DERHAL PATRON..!

OO.. AKŞAMKİ ZİYARETÇİLERİMİN HEPSİ BURADA! DÜNYA NE KÜÇÜKMÜŞ!
DÖRDÜNCÜ ARKADAŞINIZI MERAK EDİYORSANIZ O DIŞARDA KESTİRİYOR BİRAZ..!
ATILIN ÜSTÜNE!
BURAYA GİRDİĞİN GİBİ ÇIKAMAYACAKSIN, TOM BRAKS!
GÜRÜLTÜ GENE BAŞLADI! HİÇ RAHAT YOK..
PAK!
CRASCH!
OUCH!

ŞRAMM!
DÜN AKŞAM YAPTIKLARI-NIZI ÖDÜYOR-SUNUZ ŞA DEĞE-
PATRONUNUZ ET-RAFIN DARMADAĞIN OLMASINA ÜZÜLECEK BİRAZ..
PAK!
O ŞİŞELERİ YERİNE KOY, YOKSA BREWER İŞİNE SON VERİR-!
PAK!
FIRTINANIN ARKASI SÜKÛNDUR-ARTIK AKILLANDINIZ SANIRIM-

OH-HALÂ OKŞANMAK İSTEYENLER VAR HA!? YAKLAŞ BAKALIM-
YAZIK-HALSİZ KALMIŞ!
PLAFF!!
ŞİMDİ BREWER'E İKİ ÇİFT LÂFIM OLACAK-!. BİR DAHA BÖYLE OYUN-LARA KALKIŞMASIN-
VAY CANINA! SİLÂH SESİ-!
BANG!
BANG!!
OH-BREWER!

YAZIK.. KATİLİ ATSIZ TAKİP EDEMİYECEĞİM..
CINC!

KARA SAKALINDAN NASILSA TANIRIM SENİ..! ELİMDEN KURTULAMIYACAKSIN!

TOM BRAKS SALONA DÖNDÜĞÜNDE..
İŞTE O!
EVET- BURADAN YUKARI ÇIKIP BREWER'İ ÖLDÜRDÜ!
BU SÖYLENENLERE NE DİYORSUNUZ?

BEN ŞAHİDİM!.. BURADAN ÇIKTI.. SONRA SİLÂH SESİ DUYDUM!
TOM BRAKS'I CİNAYETLE SUÇLUYORSUNUZ BAYAN!

NE OLDUĞUNU ANLAT TOM BRAKS! SENİ DİNLİYORUM!
BREWER'İN ODASINA GİRDİĞİMDE KARA SAKALLI BİRİNİN ATEŞ ETTİĞİNİ GÖRDÜM.. PEŞİNDEN KOŞTUM AMA.. KAÇTI!

BAŞKALARININ DA BU SAKALLI ADAMI GÖRMÜŞ OLMASINI TEMENNİ EDERİM!
KAÇARKEN MUTLAKA BİRİ GÖRMÜŞTÜR..

İNŞALLAH.. AKSİ HALDE BAŞIN BELÂYA GİRECEK..

NEDEN? BAŞKA BİRİ ÖLDÜRMÜŞ OLAMAZ MI?
BİLMİYORUM.. YALNIZ SAKALLI ADAM ORTAYA ÇIKMAZSA DURUM KÖTÜ OLUR!

DELİLLER ALEYHİNE!.. BREWER'İN ADAMLARINI DÖNÜP YUKARI ÇIKIYORSUN.. BİR EL SİLÂH SESİ DUYULUYOR VE BREWER ÖLÜYOR.. YUKARDA SADECE SEN VARSIN!

ŞERİF NEREDE? ANLATACAKLARIM VAR!..
KONUŞ! BREWER'İN KATİLİNİ GÖRDÜM SANIRIM! ŞİLAH SESİNDEN SONRA ELİ TABANCALI SAKALLI BİR ADAM..
..HIZLA KÖŞEYİ DÖNÜP DÖRTNALA UZAKLAŞTI!
GÖRDÜN MÜ ŞERİF? SAKALLI BENİM UYDURMAM DEĞİLMİŞ..
EVET EVET.. MASUMMUŞSUN TOM BRAKS!
GÖRDÜKLERİMİ SÖYLEDİM.. İŞİME DÖNEBİLİR MİYİM..?
TABİİ?.. YARDIMINA TEŞEKKÜRLER!
İNANMAMIŞ GİBİ BİR HALİN VAR ŞERİF.. BU ADAMIN ŞAHİTLİĞİNDEN ŞÜPHELENDİN GALİBA..
OH.. HAYIR! GERÇEĞİ SÖYLEDİĞİNE EMİNİM!
GERÇEKTEN SAKALLI BİRİNİ GÖRMÜŞTÜR.. AMA BİRKAÇ DAKİKADA KILIK DEĞİŞTİRDİĞİNİ HERKES BİLİYOR DEĞİL Mİ?

NE DEMEK İSTİYORSUN..?
CİNAYETİ İŞLEDİKTEN SONRA KILIK ÇEĞİŞTİRİP KAÇAR GİBİ YAPMIŞ SONRA TEKRAR BURAYA TOM BRAKS OLARAK DÖNMÜŞ OLABİLİRSİN!
YANİ HERŞEY ANLATTIĞIN GİBİ OLUYOR..OH! BU KAĞIT DA NE BÖYLE!?
BU KELİMELERİN ANLAMI NEDİR ACABA?..
"Fujer planı"nı hatırladın mı?
BEN DE ANLAMADIM! BREWER'İ DE İYİ TANIMAM!
SEVİLEN BİR KİŞİ DEĞİLDİ.. GEÇMİŞİ HAKKINDA DA FAZLA BİLGİMİZ YOK..
SAVAŞTA SUBAYMIŞ.. İYİ BİR SUBAY MIYDI ONU BİLMEM..!
ŞURADA ÜNİFORMALI BİR RESMİ VAR..
BİRKAÇ YIL ÖNCE GEKİLMİŞ OLMALI!

SELÂM ŞERİF! MERHABA TOM BRAKS! HAYIRLA?! KÖTÜ ŞEYLER OLMUŞ ÖYLE Mİ?
EVET! BREWER GÖZLERİMİN ÖNÜN DE VURULDU
ŞERİF BENDEN ŞÜPHELENİYOR! TUTUKLU OLUP OLMADIĞIMI ÖĞRENE BİLİR MİYİM ŞERİF?
İSTEDİĞİN YERE GİDEBİLİRSİN TOM BRAKS - AMA..
HAYALLAH! GENE O!
KİM?..
KİM OLACAK? O ŞEYTAN GAZETECİ.. YİNE BULDU BİZİ!
SAHİ Mİ? KAPIDAN ÇIKARSAK YAKALANIRIZ..
BEN GAZETECİYİM! TOM BRAKS'IN BİR CİNAYETE KARIŞTIĞINI DUYDUM - NEREDE KENDİSİ?
YUKARDA! ŞERİFİN YANINDA!..

OH! GENE SİZ HA? NEYSE YAPTIKLARINIZI UNUTTUM.. TOM BRAKS NEREDE?
YUKARDA!
BU DEFA YAKALADIM ONU! YAPACAĞIM RÖPORTAJLA BÜYÜK ÜN KAZANACAĞIM..
ÇIKABİLİRSİN TOM BRAKS! ATLATTIK!..
AMMA YAPIŞKAN ADAM.. HEMEN ÇIKALIM..
ŞU ŞERİFİN SENDEN ŞÜPHE ETTİĞİNİ DÜŞÜNDÜKÇE.. PÖH-
GERÇEK KATİLİ YAKALIYAMAZSAM ŞÜPHELENMEYE DEVAM EDECEK!
SALOON
ŞİMDİ OTELE GİDİP NE YAPACAĞIMIZI KARARLAŞTIRALIM..
OH.. TOM BRAKS! NİHAYET GELEBİLDİNİZ! BİLSENİZ NELER OLDU..!
YÜZÜN SAPSARI! KÖTÜ BİRŞEY Mİ VAR?

HEM DE NASIL!.. SİZ YOKKEN BAYAN JANE'İ KAÇIRDILAR!

HAY LÂNET!
İKİ KİŞİ GELDİ.. BİRİ ZORLA BENİ TUTARKEN DİĞERİ BAYAN JANE'İ ARAMAYA GİTTİ..

MAALESEF HİÇ BİRŞEY YAPAMADIM.. ADAMLAR SİLÂHLIYDI.. ZAVALLI KIZ ÇOK MÜCADELE ETTİ..

SONRA BİR ARABAYA BİNDİRDİLER.. ARABANIN İÇİNDE KİM VARDI BİLİYOR MUSUNUZ ?
KİM ? ÇABUK SÖYLE !..

DÖVDÜĞÜNÜZ ADAMLARDAN BİRİ.. HATIRLADINIZ MI?
NASIL?

JANE'İ KAÇIRAN ŞÜPHESİZ KENDİSİYLE EVLENMEK İSTEYEN O ÇİFTLİK SAHİBİDİR..

BUSHELL'İN ÇİFTLİĞİ YAKINLARDA BİR YERDE.. BULMAK KOLAY OLACAK!
NEREDE OLDUĞUNU ÖĞREN BARON !..

GİDİYORUM.!
BİZ DE TONTON'LA ATLARI EYERLERİZ!.

YARIM SAAT SONRA..
BUSHELL'İN ÇİFTLİĞİNİ ÖĞRENDİM.. FAZLA UZAK DEĞİL.. AKŞAMA ORADA OLURUZ!
HAYDİ!. YÜRÜYÜN..!

AKŞAMA DOĞRU..
İŞTE GELDİK!.

İÇİNİZDE ŞERİF HANGİNİZ?
HİÇ KİMSE! NEDEN SORDUN BUNU?

DEVAMI GELECEK SAYIDA

GALAKS

İLK TÜRK FEZA PİLOTU

APO

VAHŞİ YARIŞ

GALAKS VE APO, BİR MÜDDET ÖNCE GÖREVLİ OLARAK "ZEBRA" GEZEGENİNE GÖNDERİLEN JANET'İ ALMAYA GİDERLER. FAKAT GEZEGENDEKİ ÜSDE KİMSEYİ BULAMAZLAR. ORADA BULUNAN KUZEY KÖYÜNÜN ŞEFİNDEN GÜNEY KÖYÜNÜN ŞEFİ TANGZA'NIN JANET İLE EVLENMEK ÜZERE OLDUĞUNU VE ÜSDEKİ EKİBİ DE, BU DURUMU DÜNYAYA HABER VERMESİNLER DİYE KÖYÜNE GÖTÜRDÜĞÜNÜ ÖĞRENİRLER. BUNUN ÜZERİNE GÜNEY KÖYÜNE GİDEN GALAKS VE APO ORADAKİ DÜNYALILAR TARAFINDAN KARŞILANIRLAR.

BİRAZ SONRA DÜNYALI-LAR SARAYA GİRİYOR-LARDI..

TANGZA'NIN GELİŞİNİ BİLDİREN GONG ÇALDI..

GONGG

TANGZA'NIN MİSAFİRLERİSİ-NİZ, DÜNYALI KARDEŞ-LER!

ŞEF, UZUN BOYLU, ADALELİYDİ.. SAKİN KONUŞUYORDU..

BÜYÜK BİR GÜNÜN ARİFE-SİNDE GELDİNİZ, DÜNYALI-LAR.. YARIN TANGZA SİZ-LERDEN BİR KIZLA EV-LENİYOR..

TANGZA'NIN SAKİN HALİ GALAKS'A CESARET VERDİ..

BU KIZI EVLENMEK İÇİN ZORLAMA-YA HAKKIN YOK TANGZA!

...ONU İYİ TANI-RIM.. BU BİRLEŞ-MEYE RAZI OL-MAZ..

DOĞRU.. REDDET-Tİ!

FAKAT NERE-DEN BİLİYOR-SUN BUNU?..

EHM.. ÇÜNKÜ BANA; YALNIZ BE-NİMLE EVLENEBİ-LECEĞİNİ SÖYLE-MİŞTİ!

JANET BENİ SEVİYOR, BEN DE ONU..

KOCA TÜRK GALAKS'İN İTİRAFINA KULAK KESİLMİŞTİ..

GALAKS'TAN BU SÖZLERİ İLK DEFA DUYUYO-RUM! MAKSA-DI NE ACABA?

ANLADIN MI, TANGZA? BU KIZI SEVİYORUM VE ONU BENDEN ÇALMAYA HAK-KIN YOK..

FAKAT.. FAKAT TANGZA DA SEVİYOR ONU!

TANGZA ŞAŞKIN GALAKS'IN SÖZLERİNİ DÜŞÜNDÜ..

BİLMİYORDUM.. BİLEMEZDİM ZATEN!.

GALAKS TAM MÜCADELEYİ KAZANDIĞINI UMİT EDERKEN ŞEF TEKRAR KONUŞTU..

TANGZA KABİLESİNİN TÖRESİNE UYACAK!

NE DEMEK İSTİYORSUN, TANGZA? NE TÖRESİ BU?..

BİZDE DE İKİ KİŞİNİN AYNI KADINI SEÇTİĞİ OLUR BAZEN!

- O ZAMAN KARŞILAŞIRLAR VE GALİP GELEN KADINI ALIR.. KABUL EDERSEN TANGZA SENİNLE KARŞILAŞMAYA HAZIR!

SANA, BU İŞİN SONUNDA DÜELLO VAR DEMİŞTİM..

GALAKS BİR AN DÜŞÜNDÜ...

TANGZA ADİL BİR ŞEF... KAZANIRSAM JANET'İ BIRAKIR. FAKAT KARŞILAŞMA NASIL OLACAK?

KABUL EDİYORUM TANGZA.. NE YAPMAM GEREKİYOR?

TANGZA GÜLÜMSEDİ..

BÜYÜK DENEMEYİ KAZANMALISIN..!

BİRAZ SONRA GALAKS "BÜYÜK DENEME"NİN NE OLDUĞUNU ÖĞRENDİ.. ELLİ MİLLİK BİR KÖŞUYDU BU!..

SARAYDAN BERABER HAREKET EDECEĞİZ.. ORMANIN İÇİNDEN KUZEY KÖYÜNE KADAR KOŞARAK GİDİP GELECEĞİZ.. SARAYA ÖNCE GELEN GALİPTİR!

GALAKS, HİSLERİ VE OLAYLARIN ETKİSİ ALTINDA HALA ŞAŞKINLIKTAN KURTULAMAMIŞTI..

...ÇARESİZ DURUMDAYIM..TANGZA İLE EVLENMEYİ REDDEDERSEM KABİLESİNİN GELENEKLERİNE GÖRE..

..HAYATIM BOYUNCA ESİR KALACAĞIM..BİLİYORUM..İNTERKOS BENİ KURTARMAYA ÇALIŞACAKTIR..

...FAKAT O ZAMAN DA ZEBRALILARLA SAVAŞ OLACAKTIR..KORKUNÇ BİR SAVAŞ!
PEKİ,YA BÜYÜK DENEMEYİ KAZANIRSAM?

TANGZA ADİLDİR..SÖZÜNÜ TUTAR..FAKAT KENDİNİ ALDATMA GALAKS!.EN HIZLI DÜNYALIDAN ÜÇ MİSLİ HIZLI KOŞAN BİRİNİ GEÇEMEZSİN..

ESKİLERİN DEDİĞİ GİBİ "AŞKIN TAKTIĞI KANATLAR"A GÜVENİYOR OLMALI!

KARŞILAŞMA BÜYÜK MERAK UYANDIRMIŞTI..MÜSABIKLAR YERLERİNİ ALDIĞINDA HALK GÜLÜYORDU..

"HAKEM" KURALLARI HATIRLATTI..
GALAKS VE TANGZA ORMANDAN KUZEY KÖYÜNE KADAR KOŞACAKLAR..MOHAV KÖYE GİTTİKLERİNE ŞAHİTLİK EDECEK..

...SONRA BURAYA DÖNECEKLER..DÜNYALI KIZA ELİNİ İLK DEĞEN BİRİNİ ÇOLACAKTIR..YARIŞ İŞARETİ VERİLSİN!
BONGGGG

JANET DOLGE ÜMİTSİZDİ..
BU YARIŞ LÜZUMSUZDU APO, BAK!

BÜTÜN GÜCÜYLE İLERİ FIRLAYAN TANGZA İLK ANDA GALAKS'I YÜZ METRE GEÇMİŞTİ..

TEPEYE TIRMANDI.. AZ SONRA ORMANA DALACAKTI..
!!

"ZEBRA ADAM" TEPEDEYKEN GALAKS HENÜZ VADİDEYDİ..
BU DÜNYALI DELİ..

EN YAVAŞ KOŞANIMIZ BİLE ONU GEÇER..BEN İSE HEPSİNDEN SÜRATLİYİM..

AZ SONRA GALAKS DA TEPEYİ AŞIP ORMANDA KAYBOLDU..
EHM..!

TANGZA BURAYA DÖNDÜĞÜNDE GALAKS KÖYE BİLE VARMAMIŞ OLUR..!

JANET APO'YA CEVAP BİLE VERMEDİ.. GALAKS'IN MAĞLUBİYETİNDEN SONRA OLACAKLARI DÜŞÜNÜYORDU..

İNTERKOS BENİ KURTARMAYA EKİP YOLLAYACAK.. ZEBRA ADAMLAR'A KARŞI KOYACAK VE SONUNDA HERYER KANA BULANACAK..
TANGZA ŞAŞIRTICI BİR HAFİFLİKLE KOŞUYORDU- KENDİ KENDİNE DÜŞÜNDÜ...
BİRAZDAN KÖYE ULAŞIRIM-
YARIŞ BAŞLAYALI BİR SAAT OLMASINA RAĞMEN YORGUNLUK HİSSETMİYOR..
...YOLUNU KESEN MANİALARI KOLAYLIKLA AŞIYORDU..
VLOPP...

...SONUNDA KÖY GÖRÜNDÜ-MOHAV VE ADAMLARI NEŞEYLE BAĞIRDILAR..
MOHAV'IN BU YARIŞTAN HABERİ YOKTU-
KİM SÖYLEMİŞ OLABİLİR BUNU ONA!?
TANGZA ALKIŞLAR ARASINDA KÖYE GİRDİ..
DAHA HIZLI TANGZA! DAHA HIZLI!
MOHAV SIRITARAK YAKLAŞTI..
EVET TANGZA! DÜNYALIYA YETİŞMEK İSTİYORSAN DAHA HIZLI KOŞMALISIN!

BİRAN ŞAŞIRAN TANGZA GÜLDÜ..
MOHAV ŞAKA YAPIYOR HERHALDE..DÜNYALI BENİM ÇOK ARKADA..

FAKAT..
MOHAV YALAN SÖYLEMEZ..DÜNYALI BURAYA SENDEN ON DAKİKA ÖNCE GELDİ..
?
OOO

..VE VAKİT KAYBETMEDEN GÜNEY KÖYÜNE DOĞRU HAREKET ETTİ..
!!

İNANILMAZ BİR HABERDİ BU..FAKAT MOHAV DA YALAN SÖYLEMEZDİ VE..
BENDEN ÖNCE NASIL GELEBİLİR,NASIL?

BİRAZ SONRA TANGZA DÖNÜŞ YOLUNA KOYULDU..

BÜTÜN GÜCÜNÜ HARCIYORDU..BACAKLARI ÖYLESİNE ÇALIŞIYORDU Kİ...

ŞİMDİYE KADAR HİÇ BİR "ZEBRA ADAM" BU SÜRATE ERİŞEMEMİŞTİ-

ONU YAKALIYACAĞIM..BİR DÜNYALININ TANGZA'YI YARIŞTA YENMESİ İMKÂNSIZ..

ZEBRALI'NIN HIZI HERAN BİRAZ DAHA ARTMAK - TAYDI..

BU SIRADA GÜNEY KÖYÜNDE SABIRSIZLIKLA TANÇZA'NIN DÖNÜŞÜ BEKLENMEKTEYDİ..

JANET VE APO GÖZLERİNİ BİR AN BİLE TEPEDEN AYIRMAMIŞLARDI.. BİRDEN..
OOOH..!

...ORMANDAN BİR SİLÜET ÇIKTI.. BU BEKLENEN ZEBRA'LI DEĞİL, GALAKS'DI..

DÜNYALI BÜTÜN GÜCÜNÜ KULLANIYORDU.. GÖZLERİ VADİNİN DİBİNDEKİ KÖYE TAKILMIŞTI..
OO

GALAKS ÖNDE.. İMKÂNSIZ.. HAYAL GÖRÜYORUM!
HAYIR JANET! HAYAL DEĞİL..!

ZEBRA ADAMLARIN SESSİZLİĞİ DE BUNU DOĞRULUYORDU ZATEN..

GALAKS TEPEYİ İNDİĞİNDE RAKİBİ DE ORMANDAN ÇIKMIŞTI..
DAYAN GALAKS!
OOO
BEŞYÜZ METRE DAHA..
GALAKS KÖYE GİRERKEN, TANÇZA, YAMACI HIZLA İNMEKTEYDİ..

DÜNYALI SARAYA GİDEN ANA YOLDAYDI ŞİMDİ..
HUMM..!
TANGZA İLE ARASINDAKİ MESAFE ÜÇYÜZ ADIMA İNMİŞTİ..

KOCA TÜRK BÜTÜN GÜCÜYLE BAĞIRDI..
DAHA HIZLI GALAKŞ! KOOOŞ!

BİR AN TÖKEZLENEN GALAKŞ, DENGESİNİ BULUP TEKRAR KOŞMAYA BAŞLADI.. JANET'İ FARKETMİŞTİ..

TANGZA YÜZ ADIM ARKASINDAYDI.. ETRAFTAN ÇIT ÇIKMIYORDU..

ELLİ METRE.. OTUZ METRE.. YİRMİ.. GALAKŞ RAKİBİNİN SOLUMASINI DUYDU..

... VE BİRDEN HAKEMLER AYAĞA KALKTI.. DÜNYALI JANET'İN ELİNİ TUTMUŞTU..

..HEM DE TANGZA'DAN İKİ ADIM ÖNCE..!
EĞER YARIŞ KAİDELERİNE UYULDUYSA DÜNYALIYI GALİP İLÂN ETMELİYİZ!

GALAKŞ VE TANGZA KARŞI KARŞIYA GELDİLER..
GALAKŞ KUZEY KÖYÜNE GİTTİ.. ADİLÂNE YARIŞTI..

GALİBİYET ONUN HAKKIDIR!

JANET'LE APO DOSTLARININ BU BAŞARISINA AKIL ERDİREMEMİŞLERDİ..

NASIL BAŞARDIN GALAKS?!

YÜZ KİLOMETREYİ NASIL İKİ SAATTE ALABİLDİN!?

GALAKS GÜLÜMSEDİ..

BELKİ DE SENİN DEDİĞİN GİBİ "AŞKIN TAKTIĞI KANATLARLA" NE DERSİN JANET..?

JANET'İN O AN TEK DÜŞÜNCESİ VARDI.. KURTULMUŞTU! TANGZA HALKINA DÖNDÜ VE..

DÜNYALI, DÜNYALI.. KIZI ALMAYI HAKETTİ.. TANGZA ONA LAYIK DEĞİL..!

ZEBRA'LININ SESİNDE ÜZGÜN BİR İFADE VARDI..

FAKAT BİRDEN TOPARLANDI..

BUNDAN SONRA ZEBRALILAR SİZLERDEN BİRİ İLE EVLENMEYE KARAR VERİRLERSE İYİ DÜŞÜNECEKLER!

AZ SONRA ÜS PERSONELİ DE SERBEST BIRAKILDI..

ESKİLERİN DEDİĞİ GİBİ "HER İYİ ŞEY, SONU İYİ BİTENDİR.."

AKŞAM OLDUĞUNDA GEMİLERİNİN YANINDAYDILAR..

ZEBRA'YI TERKETMEDEN ÖNCE TANGZA'YI NASIL GEÇTİĞİNİ AÇIKLASANA GALAKS!.

SANA OLAN SEVGİMİN VERDİĞİ GÜÇLE JANET..!

GALAKS BAŞKA BİR AÇIKLAMA YAPMADI..

BİR SAAT SONRA ZEBRA ÜSSÜNDEN İKİ GEMİ HAVALANDI.. ANCAK O ZAMAN GALAKS SIRRINI AÇIKLADI-

SOUFFF...

YARIŞTA PEK ADİL DAVRANMADIM APO! FAKAT JANET'İ KURTARMAK İÇİN HİLE YAPMAYA MECBURDUM..
MOHAV'IN KÖYÜNE GİTTİĞİNE GÖRE BÜTÜN MESAFEYİ KOŞTUN DEMEKTİR, HİLE BUNUN NERESİNDE?
HİLE MEŞAFEDE DEĞİL, UÇMADA!
GALAKS GÜLÜMSEYEREK AYAĞINDAKİ KURŞUN AĞIRLIKLI ÇİZMELERİNİ ÇIKARMAKTAYDI.. APO ANLADI..
OOH! YER ÇEKİMİ?
"EVET, APO.! ZEBRA'DA YER ÇEKİMİ ÇOK AZ.. BU ÇİZMELERİ GİYMEZSEK KUŞ GİBİ HAFİFLİYORUZ..ORMANA GİRİNCE ÇİZMELERİ ÇIKARDIM..AH..GÖRSEYDİN BENİ, BİR ADIMDA YİRMİ METRE KATEDİYORDUM.. BÖYLECE RAKİBİMİ GERİDE BIRAKTIM..

DÖNÜŞTE ÇİZMELERİ TEKRAR GİYDİM.. TANGZA'YI ŞÜPHELENDİRMEK İSTEMEMİŞTİM..

YARIŞIN SONUNDA ZORLUK ÇEKMEMİN SEBEBİ BU..
ESKİLERİN DEDİĞİ GİBİ" HİLE BAZEN MUTLU BAHTIR..!

HELE JANET'İN DURUMU SÖZ KONUSU İSE..
JANET'İN BU DURUMU ÖĞRENMESİNİ İSTEMEM.. BIRAK, KENDİSİ İÇİN MUCİZE YARATTIĞIMI SANSIN!

BANA GÖRE HAVA HOŞ..AMA SEN BİRŞEY UNUTTUN!
NE APTALLIK!
APO AĞIK UNUTULAN VERİCİYİ GÖSTERDİ..

JANET DUYMUŞTUR.. ÇİZME HİKÂYESİNİ ONA DA ANLATSAN İYİ OLUR!
UZUMU YOK! HEPSİNİ İŞİTTİM.. AMA YİNE DE GALAKS ZEBRA'LIDAN ÜSTÜNDÜ.. YA KOŞU DÜNYAMIZDA OLSAYDI..? HA! HA!
BU MACERANIN SONU..

GALAKS

İLK TÜRK FEZA PİLOTU

APO

TEHLİKELİ GÖREV

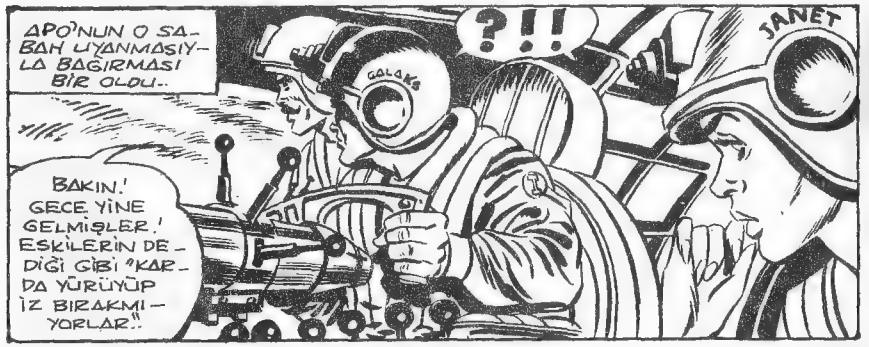

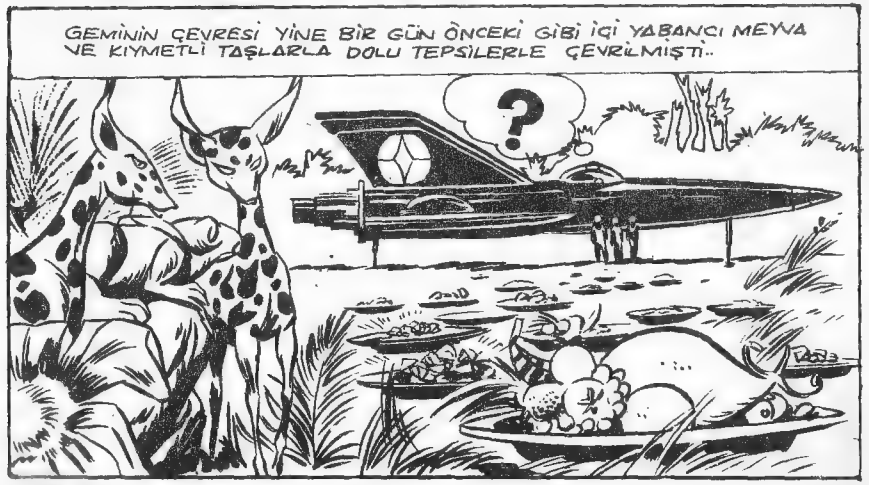

GÜNDÜZLERİ SAKLANIP GECE HEDİYE GETİRİYORLAR.. HEDİYE DİYORUM ÇÜNKÜ BAŞKA TÜRLÜ OLAMAZ..
BELKİ DE BİZİ TANRI SANIYORLARDIR..
JANET'İN ORTAYA SÜRDÜĞÜ FİKİR AKLA DAHA YAKINDI..
JANET
FAKAT BU BÖYLE SÜREMEZ / İNTERKOS'UN EMRİNE GÖRE DÖRT GÜN İÇİNDE TYRE'LİLER HAKKINDA BİLGİ TOPLAMAMIZ GEREKİYORDU..
HALBUKİ İKİ GÜN GEÇTİĞİ HALDE KİMSEYE RASTLAMADIK..
BELKİ DE GÖRÜNMEZ NİTELİKTE KİŞİLERDİR.. HİÇBİR İZE RASTLAMAMIZIN TEK İZAH YOLU BU!
GERÇEKTEN GEMİNİN ÇEVRESİNDE HEDİYE BIRAKANLARA AİT HİÇBİR İZ YOKTU..

GALAKS CİVARDAKİ ORMANDA YAPILACAK BİR KEŞİF GEZİSİNİN FAYDALI OLACAĞINI İLERİ SÜRDÜ.. ÜÇ DOST YOLA ÇIKTILAR..
ORMAN, İNTERKOS UZMANLARININ TAHMİNİNE UYGUN OLARAK İLKÇAĞ KARAKTERİ TAŞIYORDU..
BURADA İNSAN ARAMAK, ESKİLERİN DEDİĞİ GİBİ "SAMANLIKTA İĞNE ARAMAK" GİBİ BİRŞEY..
BU ORMAN İÇİN BALTA GİREMEMİŞ DEYİMİ YETERSİZ KALIRDI..
BURADA BİR ŞEHRİN DİBİNDEN GEÇSEK BİLE GÖREMİYECEĞİMİZ İMKÂN YOK!
...ASLINDA İLERLEDİKLERİ ŞU ACAİP TÜNEL OLMASA ORMANA GİREMEZLERDİ BİLE..
TYRE'LİLER NASIL OLMUŞ DA BU GEÇİTLERİ AÇABİLMİŞLER!?

TOM BRAKS - Haftalık Mecmua. Sahibi ve Sorumlu Yönetmeni : M.Sezen Yalçıner
Genel Sekreter:Vecahat Günege.Türkiyede neşir hakkı TAY YAYINLARI'na aittir
İdare Yeri : Cağaloğlu, Çatalçeşme sokak No:5 Kat:2 İstanbul Tel: 22 45 32

BASKI: CİHAN MATBAACILIK KOLL. ŞTİ.
☎ 27345-26731 İSTANBUL
20.12.1971

CANAVARLAR KAYBOLDUKTAN BİR SÜRE SONRA TUHAF SESLER İŞİTİLDİ..

DUYDUNUZ MU?

VLANG! VLANG!

GEMİ.. GEMİYE SALDIRIYORLAR..

GALAKS GEMİNİN BULUNDUĞU YERE KOŞARKEN TABANCASINI ÇIKARDI.

İNİŞ YERİNE VARDIĞINDA CANAVARLARDAN BİRİ BAŞIYLA GEMİYİ SARSIYORDU..

VLANG!

GALAKS

PSSSSSSS

GEMİYE BİRŞEY YAPARLARSA ÖMÜR BOYU BU GEZEGENDE KALIRIZ..

132-66

DEVAMI GELECEK SAYIDA

KARİKATÜR

– SEN ONU ŞAŞIRT, BEN YARDIM ÇAĞIRMAYA GİDİYORUM..

YAZISIZ..

www.gizgiliforum.com ozanboris

MİNİ RİNGO OKUMAK BİR ZEVKTİR

HER HAFTA YENİ BİR MACERA

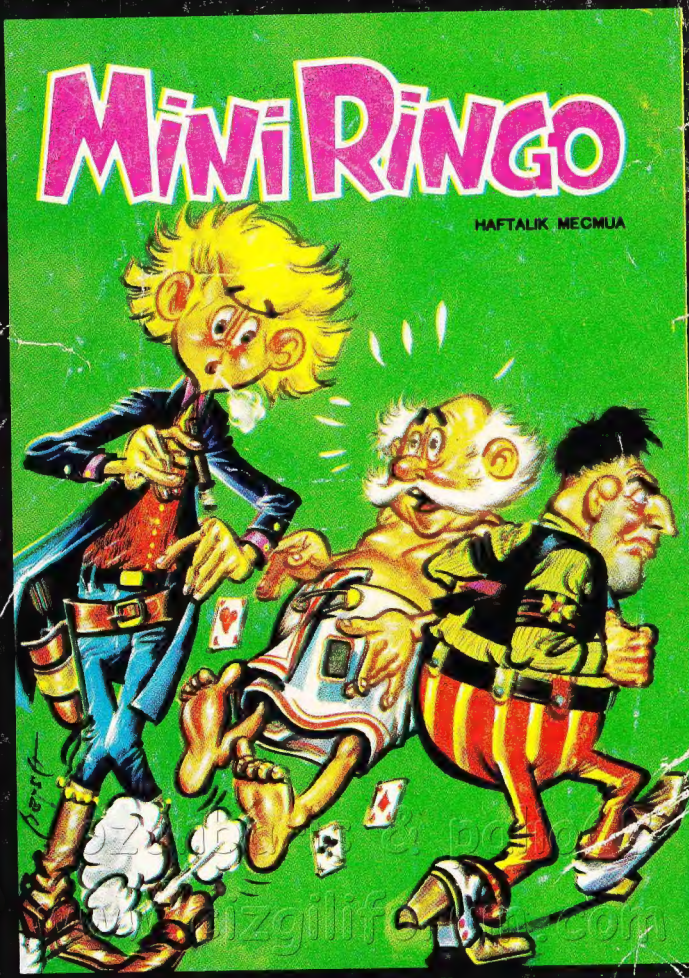

BU BİR KOMİK WESTERN ŞAHESERİDİR

HER HAFTA SİZ DE BİR MİNİ RİNGO ALMAYI UNUTMAYINIZ